



Markgraf Georg Wilhelm zu Pferd, 1678–1726



Kapitaler Elchkopf, 19. Jb.



Fichtelgebirgsgläser, 2. H. 17. Jb.



Friedrich d. Große, 1712–1786  
Gem. von Antoine Pesne 1739



Radschlossbüchse, 2. H. 17. Jb.



Bayreuther Fayence-Birnkrüge, 2. H. 18. Jb



Kommode der Gebr. Spindler, 1755/60



Kommode der Gebr. Spindler, 1755/60



Philipp Andreas Graf von Ellrodt 1707-1767.  
Markgräflicher Minister

# SCHLOSS COLMDORF

Sommerresidenz der Markgräfin Caroline Colmdorf 8 · 95448 Bayreuth



Markgräfin Caroline von Brandenburg-Bayreuth 1737-1817

Schloss Colmdorf erbaut 1754/55 und 1759/60



Barockgarten mit Gardehäuschen, Springbrunnen, Marmorgartenbänken und Gartenplastiken. (Neuanlage im Winter 2021/22 nach den alten Originalplänen)

- ☞ 1603–1616. Baron Friedrich Hildrich von Varell, Kanzler und Geheimer Rat.
- ☞ 1616–1649. Markgraf Christian und Gemahlin Marie.
- ☞ 1649–1670. Markgraf Christian Ernst und Gemahlin Erdmute-Sophie.
- ☞ 1670–1754. Die Markgrafen von Bayreuth.
- ☞ 1754–1759. Caspar Christoph Liebmann Freiherr von Reitzenstein, Husarenoberst und Minister des Markgrafen Friedrich, erwirbt Schloss Colmdorf mit Gut und allen Ländereien. Minister von Reitzenstein lässt das alte baufällige Schloss abbrechen und beauftragt den markgräfl. Baumeister Rudolf Heinrich Richter, den Hauptflügel mit Walmdach zu errichten, der später zum Mittelbau des 3-flügeligen Schlosses wird.
- ☞ 1759 kauft Markgraf Friedrich Colmdorf zurück .
- ☞ 1759–1760 werden die beiden Seitenflügel angebaut.
- ☞ 1760 am 1. August schenkt Markgraf Friedrich das Schloss

- seiner 2. Gemahlin Sophie Caroline Marie als Morgengabe und tauft es Carolinenruhe.
- ☞ 1763 nach dem Tod Markgraf Friedrichs verkauft Markgräfin Caroline ihren Landsitz und zieht sich auf ihren Witwensitz – die Erlanger Residenz – zurück.
- ☞ 1764–1885 verschiedene adelige und bürgerliche Besitzer in kurzer Reihenfolge.
- ☞ 1886 kauft der Gärtnermeister Johann Friedrich Popp Schloss Colmdorf mit Gut und allen Ländereien. J. F. Popp betreibt den Gutsbetrieb weiter und richtet im Barockgarten vor dem Schloss eine Gärtnerei ein.
- ☞ 9. Juli 2020 übergibt die Familie Popp Schloss Colmdorf an die Enkel der Witwe von Oberleutnant Gustav Popp – der 1941 in Rußland gefallen ist – Axel und Christian Rothenbücher, die Söhne von Peter Rothenbücher. (Katharina Popp heiratete bei Kriegsende in 2. Ehe den aus München stammenden Architekten und Kunstmaler Hermann Rothenbücher und verzichtete damals auf ihr Colmdorfer Erbe).



Eingangsbereich



Friedrich Zimmer

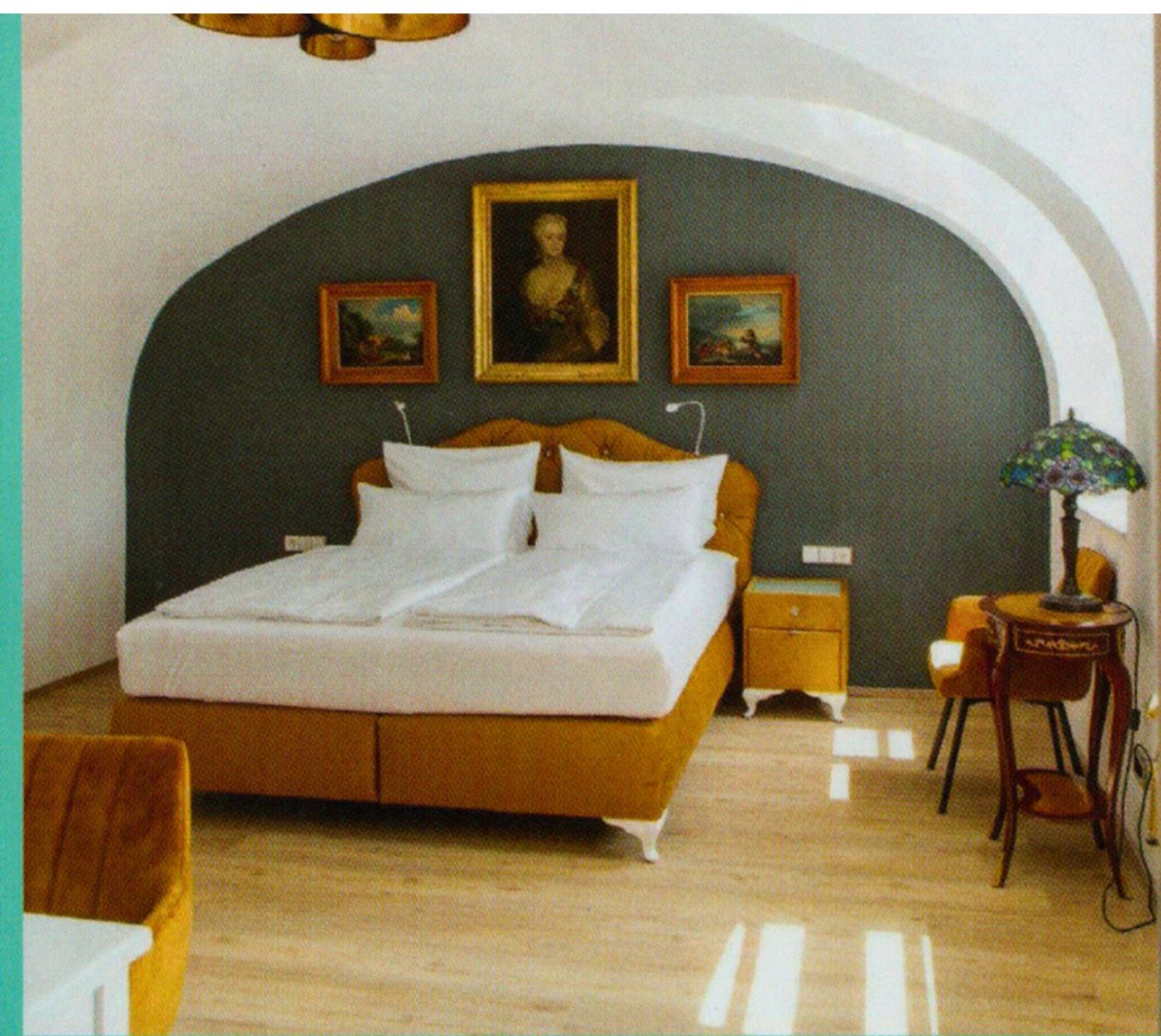

Wilhelmine Zimmer



Reitzenstein Zimmer



Bad/Dusche

## SCHLOSS CAROLINENRUHE COLMDORF VORGESCHICHTE:

Der ehemalige markgräfliche Landsitz liegt etwas zurückgesetzt an der Nordseite der Königsallee in Bayreuth.

Im Jahre 1398 wird im Lehenbuch des Markgrafen Johann III. in Colbendorf – so hieß der Ort anfangs – ein großer Hof aufgeführt, den der Markgraf der Bayreuther Bürgerfamilie Heinrich Schleicher zu Lehen aufgetragen hatte.

Er lag damals etwas südlicher der Königsallee Richtung Eichelberg.

*Gartenplastik „Tänzerin“  
Modell von Ferdinand Tietz  
um 1766*



## SCHLOSS COLMDORF IM BESITZ DES RITTERGESCHLECHTS VON IMHOF

Im Jahre 1409 trug Markgraf Johann III. den Hof Colbendorf, der ihm von Heinrich Schleicher heimgefallen war, dem Hans d.Ä. von Imhof zu Lehen auf. Über einen sehr langen Zeitraum – nämlich bis 1603 – blieb Colmdorf im Besitz derer von Imhof.

In den Jahren zwischen 1499 und 1517 ließ Pangraz d.Ä. von Imhof das Colmdorfer Schloss errichten.

1598 erlosch das Geschlecht derer von Imhof und der Besitz fällt dem Markgrafen Christian, 1581–1655, anheim. 🍀

*Übrigens: Im 20. Jh. lebten hier prominente Mieter wie Isolde Beidler, die Tochter von Richard Wagner, oder in der Nachkriegszeit der Musikwissenschaftler & Festspiel-Pressesprecher Herbert Barth & die Malerin Hanna Barth, die für ein reges Künstlerleben im Schloss sorgten. Auch Begum Agha Khan war bei den Schlosskonzerten während der Festspielzeit oft zu Gast.*

## SCHLOSS COLMDORF

4-Sterne Hotel Garni in absoluter Privatsphäre. Eigene Parkplätze am Schloss.

Café, Biergarten, Führungen, Hochzeiten, Events.

Schloss Colmdorf GbR

Colmdorf 8, 95448 Bayreuth

Tel.: 0163/6720476 oder 0921/98008181

SchlossColmdorf@t-online.de

www.Schloss-Colmdorf.de

## ÖFFNUNGZEITEN

Mai – Oktober

Do – So täglich ab 13 – 18 Uhr

Veranstaltungen auf Anfrage.

Es kann aufgrund von Veranstaltungen zu geschlossenen Gesellschaften kommen.

Bitte beachten Sie unsere Infos auf Google/SchlossColmdorf.

## FÜHRUNGEN

Jeden 1. Sonntag im Monat um 14 Uhr

## EINTRITT

€ 8,- / Gruppen ab 10 Personen € 7,- / Kinder € 5,-

## VERKEHRSMITTEL

Stadtbuslinie 302/307

Haltestelle Colmdorf

## INFO

www.Schloss-Colmdorf.de

www.markgrafenkultur.de/Schloesser

Verantwortlich für den Inhalt: Christian Rothenbücher

